RÉGION ACADÉMIQUE
LA RÉUNION

Liberté
Égalité
Fraternité

Retrouvez la lettre avec tous les liens :
aca.re/edd/academie

La lettre SEMPERVIRENTE

L'actualité de l'Éducation au Développement Durable

FÉVRIER 2024

Site EDD académique

Établissements E3D

Les 17 ODD de l'ONU

BO : Renforcement de l'éducation au développement durable

Circulaire académique EDD 2030

FEVRIER

- Journée mondiale des zones humides (le 2)
- Journée Mondiale contre le cancer (le 4)
- Journée mondiale des femmes et des filles de science (le 11)

MARS

- Journée mondiale de la vie sauvage (le 3)
- Journée des droits des femmes (le 8)
- Journée mondiale des forêts (le 21)
- Journée mondiale de l'eau (le 22)
- Semaine de l'économie sociale et solidaire à l'école (du 27 au 1er avril)

Événements à venir :

Guides éco-délégués 2022

Liens :

B A-BA du climat et de la biodiversité

Une ressource pour s'informer et se former

Avec le parrainage de Jean Jouzel et Valérie Masson-Delmotte, climatologues et membres du GIEC, le B.A.-BA du climat et de la biodiversité est une formation en ligne gratuite proposée par le Cned https://climat.cned.fr/ sur les causes du réchauffement climatique, les conséquences possibles de ce changement sur nos sociétés et la biodiversité et les solutions pour l'atténuer et s'y adapter.

Conçu comme un outil d'auto-formation pour tout un chacun, il est organisé en cinq chapitres – Changement climatique, Causes et atténuation, Conséquences et adaptation, Défi de la biodiversité, Société et futurs – et alterne habilement des mises à jour scientifiques, des témoignages d'experts, des reportages d'actualités, des textes lacunaires, des tests de connaissances et de l'analyse documentaire. Le cinquième chapitre propose en outre des éléments de prospective, présentés de manière originale sous la forme de fictions en podcast qui ne manqueront pas d'aiguiser votre esprit critique et celui de vos élèves.

Si l'organisation globale du parcours permet une cohérence et une progressivité dans les apprentissages, chaque chapitre, d'une durée d'1h15 à 1h30, permet flexibilité et autonomie pour les enseignants et les élèves dans l'utilisation des ressources proposées. A l'issue de chaque chapitre, il est possible de répondre à un quizz pour valider les connaissances et recevoir un badge numérique nominatif.

B.A.-BA
CLIMAT ET BIODIVERSITÉ

Pour l'avoir expérimenté et obtenu les fameux cinq badges, nous vous recommandons cette ressource de formation de facture classique mais efficace qui consolide souvent ce que nous savons déjà mais parfois également dérange et interroge le futur que nous souhaitons construire.

Conseillé pour des élèves de seconde, ce parcours nous semble pouvoir s'adresser à des collégiens avec l'accompagnement idoine.

Enfin, pour prolonger et étayer les discussions que ce parcours de formation pourrait susciter chez vos élèves, nous vous proposons comme ressources complémentaires les podcasts suivants issus des Entretiens de Reporterre :

Valérie Masson-Delmotte : « Les milliardaires veulent préserver des modes de vie ultra-émetteurs » https://reporterre.net/Valerie-Masson-Delmotte-Les-milliardaires-veulent-preserver-des-modes-de-vie-ultra

Timothée Parrique : « La décroissance est incompatible avec le capitalisme » https://reporterre.net/Timothee-Parrique-La-decroissance-est-incompatible-avec-le-capitalisme

Jean-Baptiste Fressoz : « La transition énergétique n'a pas encore commencé » https://reporterre.net/Jean-Baptiste-Fressoz-La-transition-energetique-n-a-pas-commence

Bonne écoute et bonne formation et transposition dans vos classes et auprès de vos éco-délégués.

Nos rendez-vous EDD 2023-2024

19 mars 2024: Webinaire académique des éco-délégués
22 avril 2024: Ma Réunion Sociale et Solidaire (MARSS)
3 juin 2024: Journée académique de l'EDD et forum des éco-délégués (JAEDD)

E C L = École, Collège et Lycée : retrouvez les infos qui vous intéressent !

Des projets dans les établissements

E C L Congrès Ambition Planète

Gaël Derive est intervenu lors du congrès Ambition Planète en novembre. A partir de témoignages et actions réalisées, il nous a livré un clip de synthèse :

https://tube-action-educative.apps.education.fr/w/oRhXqHisp8VT1EBfRnPefY (4 minutes)

E C L Parcours ELZEARD

15 avr

Déjà expérimenté dans les écoles de Trois-Bassins, le Parcours Écocitoyen ELZEARD, de la Graine à la Forêt , de la Maternelle au Lycée, s'ouvre cette année, avec son programme "1 élève = 1 arbre", à tous les élèves de CM2 de Saint-Leu et aux élèves de 6ème du collège Harry Gruchet de la Chaloupe Saint-Leu (800 élèves au total).

Les élèves découvriront notre "patrimoine végétal", unique au monde, avec 3 h d'interventions pédagogiques en classe, sur les plantes avec le CBN Mascarin, sur les tortues avec le CEDTM et sur les oiseaux avec la SEOR.

Chaque élève va recevoir un "pié d'bwa", endémique ou indigène qu'il sera invité à venir planter dans la forêt scolaire du Grand Stella le 15 ou 16 avril 2024.

Renseignements : https://padlet.com/denisbouiller/edd-sciences-ecoles-saint-leu-trois-bassins-c4umoscdt08o9d5

E C L Classe Océano pour tous

Dans le cadre du projet Océano pour tous, la classe de 6ème A a participé à une journée d'ateliers sur la plage de Trou d'Eau (Saint-Paul) avec l'association BESTRUN. Les élèves ont étudié les différentes espèces de poissons du lagon, leur régime alimentaire et leur écologie. Ils ont aussi fait un ramassage de déchets plastiques et de mégots. Les élèves ont appris à estimer le taux de recouvrement du corail dans le lagon et ont étudié la répartition des différentes espèces de coraux dans le lagon.

Ces élèves réalisent également des fiches pédagogiques en lien avec leur action de plantations dans l'ENS de Dioré (Saint-André).

Reportage : https://etab.ac-reunion.fr/clg-lucet-langenier/2024/02/02/utopian/ et chaîne vidéo : https://tube-action-educative.apps.education.fr/search?tagsOneOf=Coll%C3%A8ge%20Lucet%20Langenier

E C L Journée « Tous résilients face aux risques »

Face au changement climatique et à ses conséquences, le gouvernement a instauré le 13 octobre journée « Tous résilients face aux risques ». Dans le contexte réunionnais qui réunit la majorité des risques naturels, le conseil départemental de sécurité civile et des risques naturels majeurs (CDSCRNM) a vocation à connaître l'ensemble des questions se rapportant aux politiques publiques entrant dans le champ de la sécurité civile. Ainsi 3 éco délégués du Lycée Leconte de Lisle ont participé à cette réunion apportant ainsi un avis sur les capsules de sensibilisation qui seront diffusées à la population.

Projets et concours

E C L Campagne de labellisation E3D et T3D 2024

2 avr

La campagne de labellisation des écoles, des établissements et des territoires en démarche de développement durable va démarrer. Les documents disponibles sur https://pedagogie.ac-reunion.fr/edd/ledd-dans-lacademie.html vont être actualisés très prochainement.

Les labels sont attribués pour 3 ans. Si vous êtes concernés par un renouvellement ou une nouvelle demande de labellisation, renseignez-vous auprès de votre référent EDD d'établissement, de circonscription ou de bassin.

ℹ E C L = École, Collège et Lycée : retrouvez les infos qui vous intéressent !

E C L Prix de l'action éco-déléguée de l'année 2023-2024

8 avr

Pour la 4ème année, ce prix vise à encourager et valoriser les projets réalisés ou engagés par les éco-délégués en faveur de l'environnement et du développement durable dans leur école, collège, lycée.

Le format est celui d'une vidéo de 1'30". Notre conseil : profitez des actions menées dans l'école ou l'établissement pour filmer ces actions !

Pour mémoire, c'est l'école primaire Bois de couleur à Bras-Panon qui avait remporté le premier prix national en 2021 !

Tous les détails sur https://pedagogie.ac-reunion.fr/edd/actus-ocean-indien/news/detail/News/prix-de-laction-eco-deleguee-de-lannee-2023-2024.html

E C L Concours de dessin de la SEDD

juin

Comme chaque année, la DEAL propose à tous les élèves de réaliser l'affiche de la prochaine Semaine Européenne de Développement Durable (SEDD) autour des 17 ODD.

Les modalités seront communiquées prochainement.

E C L Concours de dessin pour réaliser l'affiche du Festival de l'Océan

15 avr

L'OTI de l'ouest en partenariat avec Sciences Réunion et la DAAC/rectorat propose aux élèves de l'académie (entre 6 et 14 ans) de participer au concours de dessin du Festival de l'Océan 2024.

Renseignements : https://www.ac-reunion.fr/festival-de-l-ocean-2024-concours-de-dessin-pour-realiser-l-affiche-du-festival-129027

E C L Concours de dessin des TAAF

19 avr

A l'occasion des 70 ans des Terres australes et antarctiques françaises, un concours de dessin est ouvert aux élèves de CM1, CM2 et 6ème, alors : « *Réalise ton plus beau dessin en faisant preuve d'imagination pour représenter les TAAF à ta façon !* »

Renseignements : https://taaf.fr/agenda/concours-de-dessin-special-70-ans-des-terres-australes-et-antarctiques-francaises/

E C L Éco-École : des outils, des formations et une labellisation

30 avr

Le nouveau site d'Éco-École propose des outils, des formations, des témoignages et une labellisation déjà acquise par certaines écoles ou établissements de l'académie.

https://www.eco-ecole.org/

Eco-Ecole — Programme international d'éducation au développement durable

Ressources et formations

E C L Nuits sans lumière 2024 : campagne de sauvetage des Pétrels

Chaque année au mois d'avril, la SEOR met en œuvre une campagne d'information et de sauvetage afin de secourir un maximum de jeunes Pétrels de Barau victimes d'échouages causés par la pollution lumineuse. Ces actions visent à sensibiliser la population au phénomène d'échouage de ces oiseaux et aux gestes à mettre en œuvre pour le limiter, mais également à inciter l'ensemble des partenaires à réaliser des actions de réduction des éclairages, voire d'extinction totale durant le mois d'avril.

Renseignements : https://www.seor.fr/article-426-nuits-sans-lumieres-2024-jusqua-830-echouages-de-petrels-attendus-%21.html

ℹ E C L = École, Collège et Lycée : retrouvez les infos qui vous intéressent !

E C L Du Labo à la Classe : Écologie de la Santé

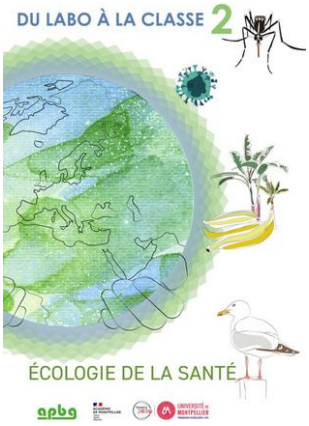

Destiné aux enseignants de SVT, le dispositif « Du labo à la classe » prend pour thème l'écologie de la santé qui est au cœur de l'actualité scientifique. Cette thématique consiste à utiliser les outils et les concepts de l'écologie et de la biologie évolutive pour l'étude intégrée et concertée de la santé humaine, animale et des plantes. Ce livre s'inscrit donc dans la mouvance internationale « One health » qui vise à convaincre que la santé humaine (médecine) ne peut se construire indépendamment des recherches en santé animale (vétérinaire) et en santé des écosystèmes (écologie/agriculture). Les êtres humains et leur santé doivent donc être considérés au sein des écosystèmes (plus ou moins anthropisés) dans lesquels ils s'inscrivent.

Présentation et lien de consultation : https://www.apbg.org/2023/11/11/du-labo-a-la-classe-ecologie-de-la-sante/

E C L Le changement climatique à la Réunion et dans l'Océan Indien

Une présentation filmée de Marie-Dominique Leroux (Météo France) où elle expose les résultats du projet BRIO de régionalisation du changement climatique dans le sud-ouest de l'Océan Indien.

https://www.youtube.com/watch?v=nPdVQDeE-vk (24 minutes)

E C L Guide Tara Océan : Les ODD, un levier pour l'éducation

Destiné à l'ensemble de la communauté éducative, le guide construit sous forme de 27 questions-réponses permet à chacun, quel que soit son niveau d'expertise, de s'acculturer aux Objectifs de Développement Durable (ODD) et de s'interroger sur la mobilisation des ODD dans les pratiques pédagogiques (cours, projet en classe, projet à l'échelle de l'établissement, projet avec les éco-délégués, à l'international, etc.)

A télécharger sur https://fondationtaraocean.org/education/guide-odd/

E C L Revue Outre-mer grandeur Nature n°20

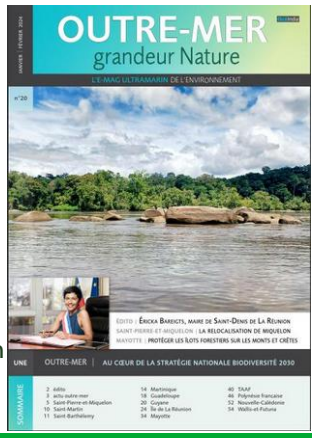

Le nouveau numéro de la revue présente :

- les recherches du CIRAD pour une agriculture sans intrants chimiques,
- le concours de photographie sous-marine organisé par l'association ARBRE,
- l'Espace Naturel Sensible de Dioré à Saint-André
- les travaux sur l'efficacité énergétique du Grand Port Maritime de La Réunion
- la journée « Récifs en fête » récemment organisée par la Réserve Marine de La Réunion

et bien d'autres articles à retrouver sur https://issuu.com/oceindia/docs/omgn20

La bonne nouvelle !

Le journal des Archipels : 17 bouées de secours lancées à l'humanité

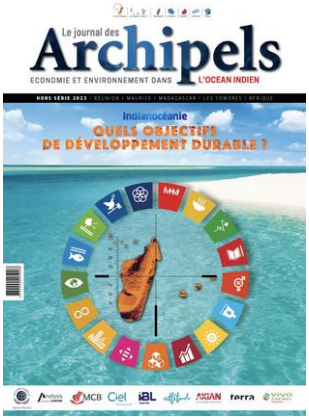

Une collaboration fructueuse au sein de la zone océan Indien, dans le cadre du FORUM du Journal des archipels dédié aux 17 ODD : entreprises de La Réunion, Maurice, Madagascar, Les Comores, Afrique se rencontrent et partagent leurs actions et engagements en faveur du développement durable. Changement climatique, construction durable, stratégies de développement, consommer local, croissance zéro carbone... tous les objectifs de développement durable sont abordés !

Les 17 ODD sont par ailleurs bien illustrés dans ce numéro hors-série par des indicateurs, des actions concrètes, et des solutions pérennes sur tous ces territoires.

Un exemple à suivre pour les établissements scolaires de la zone indianocéanique ? Des projets dans ce sens commencent à voir le jour dans notre académie.

Un axe de développement particulièrement pertinent pour nous ! À suivre !

Académie de La Réunion // 24, ave Georges Brassens, CS 71003, 97743 Saint Denis Cedex 9 // Tél : +33 (0)262 48 10 10
Directeur de la publication : Pierre-François Mourier // Rédaction, conception et diffusion : Mission académique EDD