RÉGION ACADÉMIQUE
LA RÉUNION
Liberté
Égalité
Fraternité

Santé et Développement Durable

L'école promotrice d'une santé durable

ODD3 = Santé

Objectif de Développement Durable 3

Donner aux individus les moyens de vivre une vie saine et promouvoir le bien-être à tous les âges

ODD3

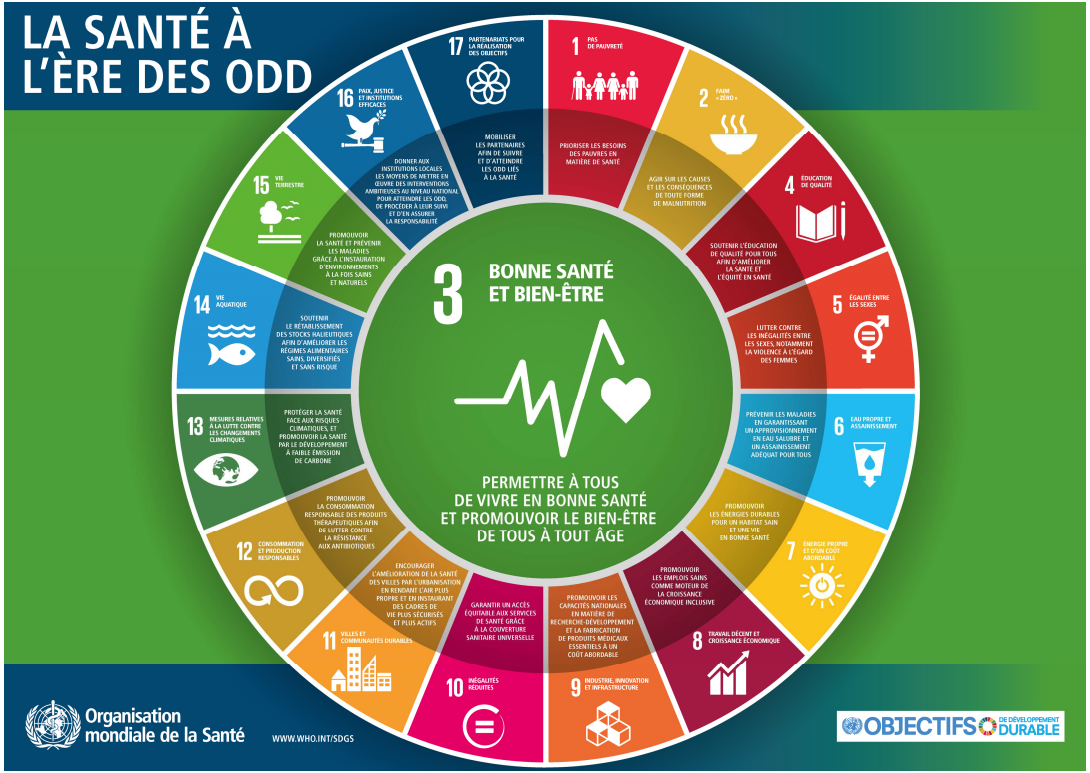

https://www.agenda-2030.fr/17-objectifs-de-developpement-durable/article/odd3-donner-aux-individus-les-moyens-de-vivre-une-vie-saine-et-promouvoir-le#Indicateurs-de-suivi

ODD 3

ODD 1 Prioriser les besoins des pauvres en matière de santé

ODD 2 Agir sur les causes et les conséquences de toute forme de malnutrition

ODD 4 Soutenir l'éducation de qualité pour tous afin d'améliorer la santé et l'équité en santé

ODD 3

ODD 5 lutter contre les inégalités entre les sexes notamment la violence à l'égard des femmes

ODD 6 Prévenir les maladies en garantissant un approvisionnement en eau salubre et un assainissement adéquat pour tous

ODD 7 Promouvoir les énergies durables pour un habitat sain et une vie en bonne santé

ODD 3

ODD 8 Promouvoir les emplois sains comme moteur de la croissance économique et inclusive

ODD 9 Promouvoir les capacités nationales en matière de recherche-développement et la fabrication de produits médicaux essentiels à un cout abordable

ODD 10 Garantir un accès équitable aux services de santé grâce à la couverture sanitaire universelle

ODD 3

ODD 11 Encourager l'amélioration de la santé des villes par l'urbanisation en rendant l'air plus propre et en instaurant des cadres de vie plus sécurisés et plus actifs

ODD 12 Promouvoir la consommation responsables des produits thérapeutiques afin de lutter contre les résistances aux antibiotiques

ODD 13 Protéger la santé face aux risques climatiques et promouvoir la santé par le développement à faible émission de carbone

ODD 3

ODD 14 soutenir le rétablissement des stocks halieutiques afin d'améliorer les régimes alimentaires sains, diversifiés et sans risque

ODD 15 Promouvoir la santé et prévenir les malaides grace à l'instauration d'environnements à la fois sains et naturels

ODD 16 Donner aux institutions locales les moyens de mettre en œuvre des interventions ambitieuses pour atteindre les ODD

ODD 17 Mobiliser les partenaires afin de suivre et d'atteindre les ODD liés à la santé

Ecole promotrice de santé

Démarche

Label EDUSANTE

Elèves ambassadeurs de santé

Ecole promotrice de santé

Démarche

- l' **amélioration des conditions de vie quotidienne** au sein des écoles et des établissements scolaires, en portant une attention particulière aux espaces de vie, aux relations interpersonnelles et sociales ainsi qu'aux valeurs fondamentales que sont l'équité, l'inclusion, la non-discrimination et la justice sociale ;

- la **contribution à la réussite et le soutien aux apprentissages des élèves en intégrant la santé dans les activités courantes des élèves et dans le cursus scolaire ;**

- et la **promotion de la participation des élèves,** en les impliquant dans les projets et actions de santé, pour les rendre acteurs et responsables en favorisant leur réflexion face aux enjeux de la santé individuelle, collective et environnementale.

Ecole promotrice de santé

Label EDUSANTE

- **Mettre en valeur les actions et projets** existants des projets d'école ou d'établissement ;

- **Reconnaitre l'engagement** des écoles et des établissements scolaires dans la démarche de l'école promotrice de santé ;

- **Certifier un certain niveau d'expertise** des écoles ou établissements engagés ;

- **Faciliter le développement d'une culture commune** autour de la promotion de la santé et favoriser à terme les échanges inter-établissements.

Ecole promotrice de santé

Elèves ambassadeurs de santé

La nomination des élèves ambassadeurs-santé ayant pour mission de sensibiliser leurs camarades sur des démarches simples de prévention et contribuer à la réflexion sur le bien-être des élèves.

Merci de votre attention