Journée académique de l'éducation au développement durable

Monnaie Locale Complémentaire Réunionnaise

Jardin botanique Mascarin de Saint-Leu

5 JUIN 2023

Association : NOUT MONE
Facebook : TiKatsou 974
Site Internet : tikatsoureunion.org
Mail : tikatsou974@gmail.com

SOMMAIRE

- Une monnaie locale à la Réunion, pour quoi faire ?
- I) La MLCC TIKATSOU : Qu'est ce que c'est ?
- II) Son fonctionnement : Comment ça marche ?
- III) Son rôle : Pour quoi faire ?
- IV) Ancrage culturel
- V) Son impact
- FILM ANIMATION

Une monnaie locale à la Réunion, pour quoi faire ?

- Monnaie -> moyen d'échange
- Locale -> ne circule que sur le territoire
- Complémentaire -> ne remplace pas l'euro
- Citoyenne -> permet au citoyen d'AGIR

I) La MLCC TIKATSOU : Qu'est ce que c'est ?

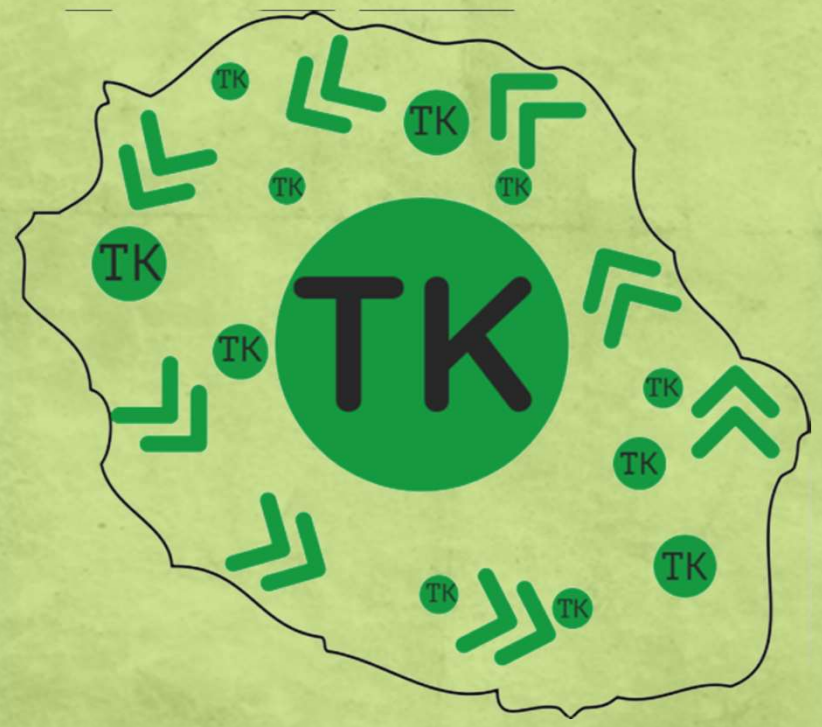

Conserver nos richesses

Favoriser les circuits courts

Renforcer les liens
(consommateurs/professionnels)

Soutenir la production locale

II) Son fonctionnement : Comment ça marche ?

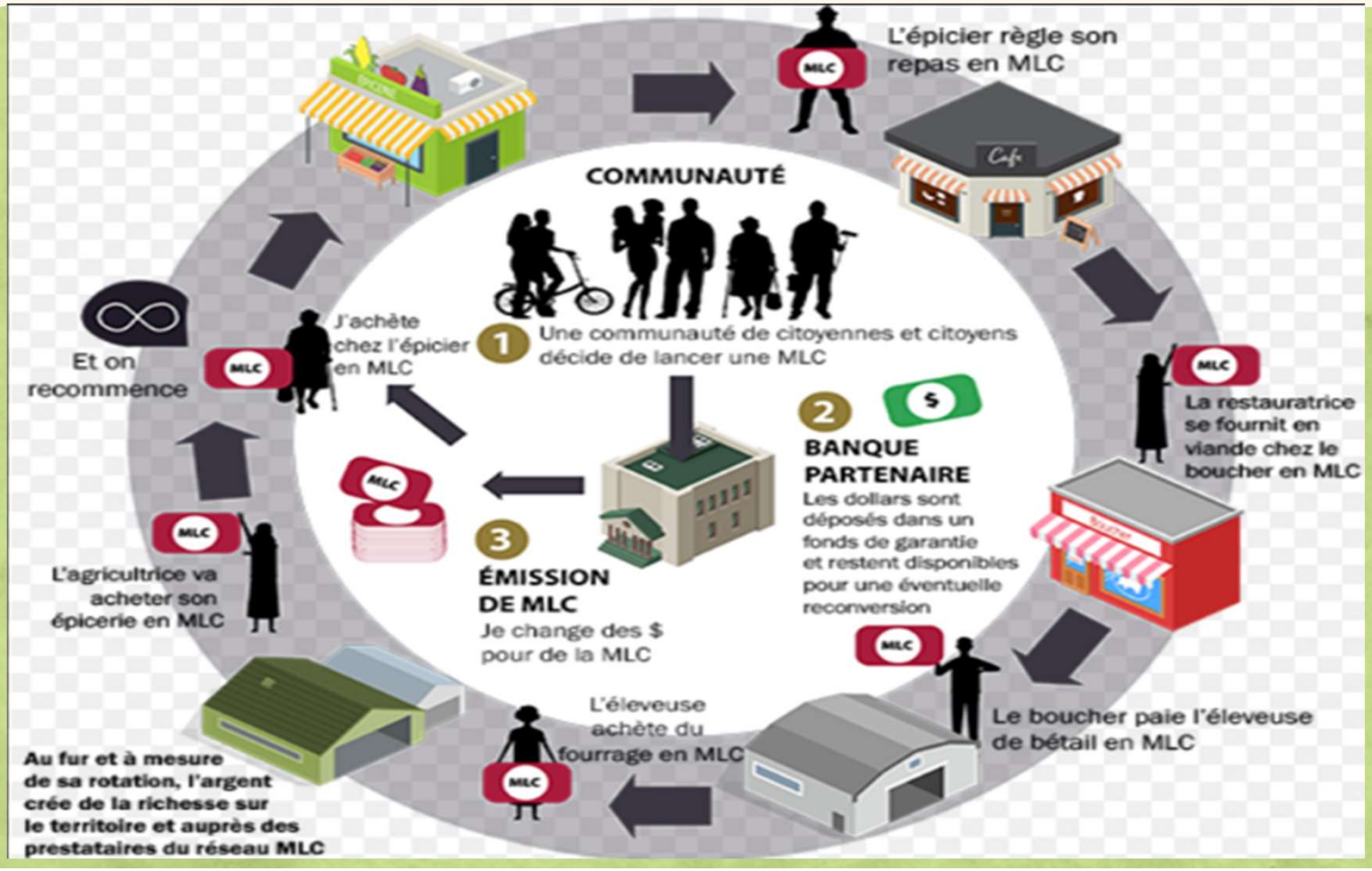

III) Son rôle : Pour quoi faire ?

- Consommateur -> Consomm'acteur
- Professionnels : Pratique plus vertueuse (charte éco responsable)
- Solidarité économique

IV) Ancrage culturel

TI ASH I KOUP GRO BWA

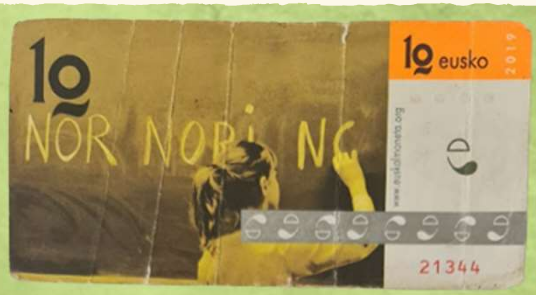

V) Son impact

VERS un fonctionnement nouveau de la société :

-> PLUS RESPONSABLE
-> PLUS SOLIDAIRE

VIDEO ANIMATION

Référence :

ETUDE MOUVEMENT SOL : https://sol-monnaies-locales.org/mouvementsol