

Chemin des Anjalais
(vers La Possession)

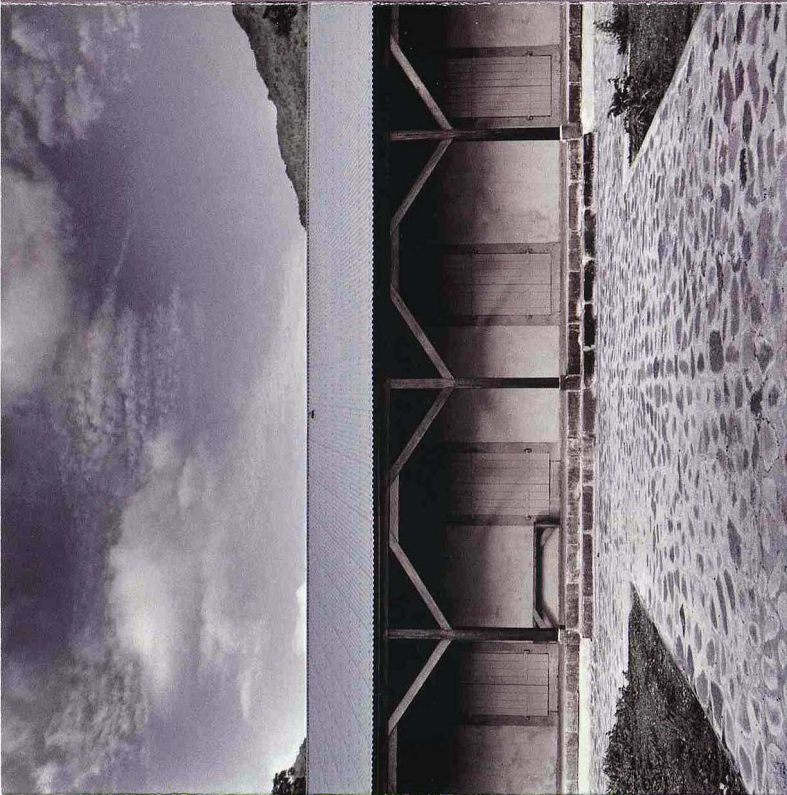

Chronologie

- 1860 construction du pont-débarcadère
- 1861 début de la construction du Lazaret
- 1861-1863 mise en service
- 1863-65 construction de l'hôpital
- 1899-1900 construction du pavillon d'isolement
- 1939 réaménagement du pavillon
- 1948 transfert aux Travaux Publics
- 1953 E. Guilliou, le dernier gardien

Une campagne de restauration

Depuis 2004, le Conseil général a lancé une campagne de restauration du lazaret n°1 et mis en place un chantier d'insertion impliquant les habitants du quartier de La Grande Chaloupe. C'est à l'occasion de l'inauguration de la première tranche de ces travaux que l'exposition *Quarantaine et engagisme* a été ouverte pour la première fois au public.

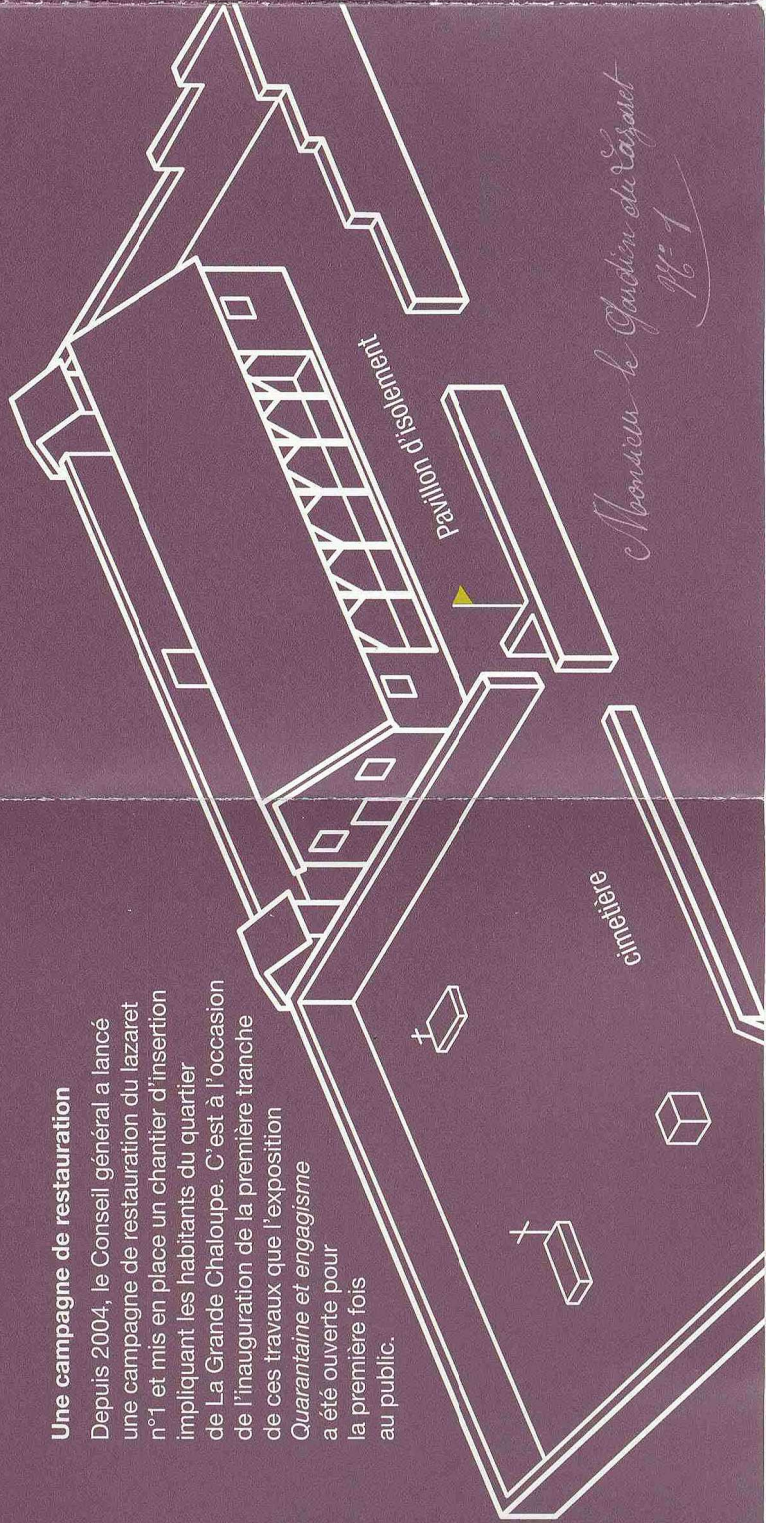

*Abonniez le Gardien du Lazaret
N°1*

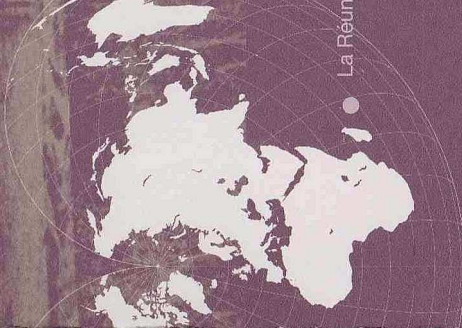

LE L
DE LA GR

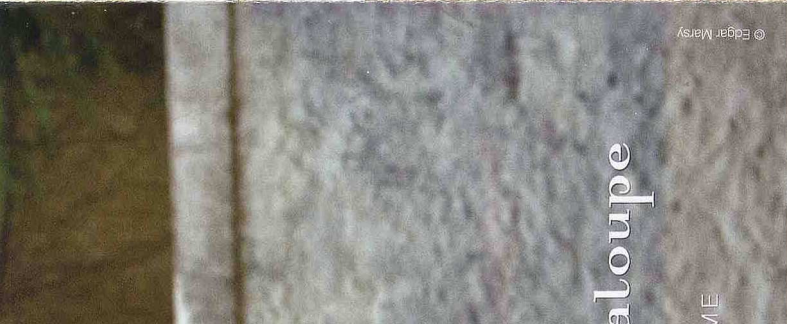

Chaloupe

© Edgar Mersy

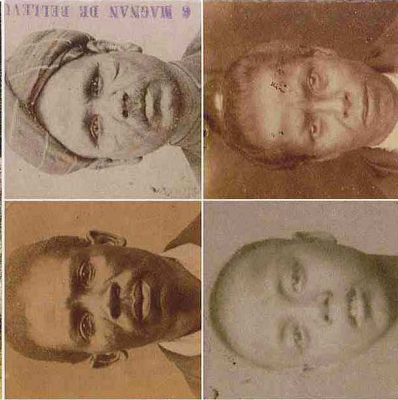
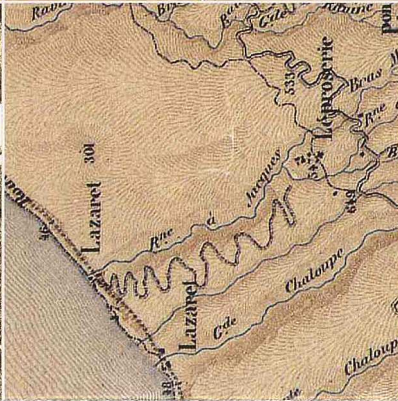
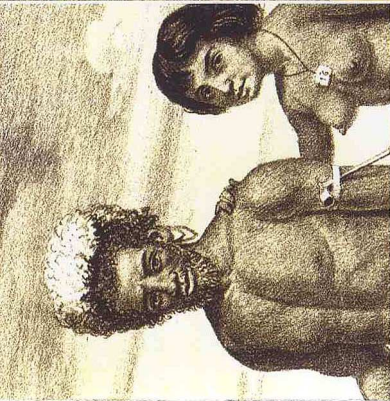

Utilisé pour isoler les prostituées malades jusqu'à la fin des années quarante, le Lazaret est par la suite abandonné et les bâtiments s'enfoncent dans l'oubli et ce, jusqu'à ce que les chercheurs, les associations et les collectivités s'y intéressent de nouveau. On prend conscience de l'importance de ces vestiges dans l'histoire de La Réunion et cet ensemble patrimonial est inscrit au titre des monuments historiques en 1998.

Engagisme et peuplement

L'engagisme permet de recruter des travailleurs liés par un contrat particulier à leur employeur, l'engagiste. Mis en œuvre dès 1828, il se développe surtout après l'abolition de l'esclavage pour fournir la main d'œuvre nécessaire à la production sucrière.

Un lieu de quarantaine

La création du Lazaret de La Grande Chaloupe, à partir de 1860, prend place dans l'histoire de la lutte menée par l'administration coloniale pour éviter que les maladies pestilentielles, en particulier la peste, le choléra et la variole, ne déciment la population.

Des mesures sanitaires sont prises : contrôle des navires, mise en quarantaine en mer ou sur terre et vaccination

Situé en retrait des habitations urbaines, dans une ravine dont l'isolement devient de plus en plus aléatoire avec la construction de la voie ferrée dans les années 1880, le Lazaret, formé de deux ensembles distincts (lazaret n°1 sur la rive gauche et lazaret n°2 sur la rive droite), constitue le principal dispositif de défense sanitaire de l'île jusqu'aux années trente.

nové selon les
verte de l'histoire
oupe, regard d'un
ma de Raymond
(Chaloupe),
gés.

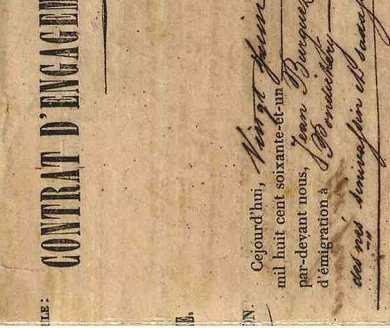
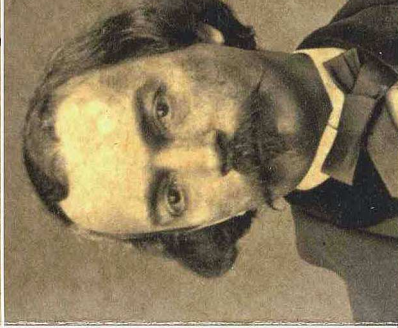
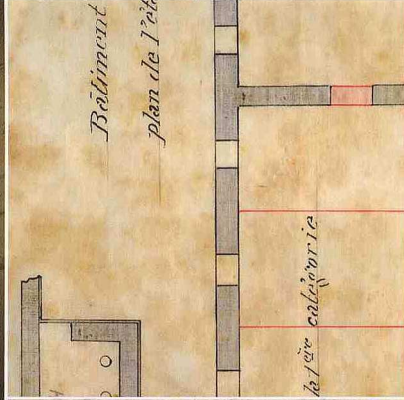
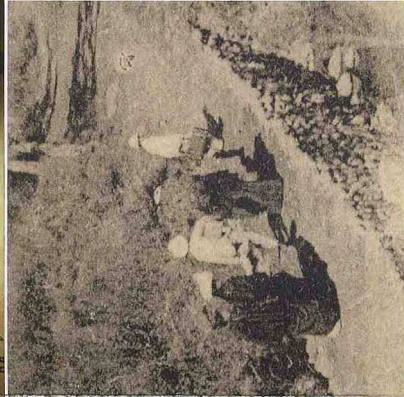
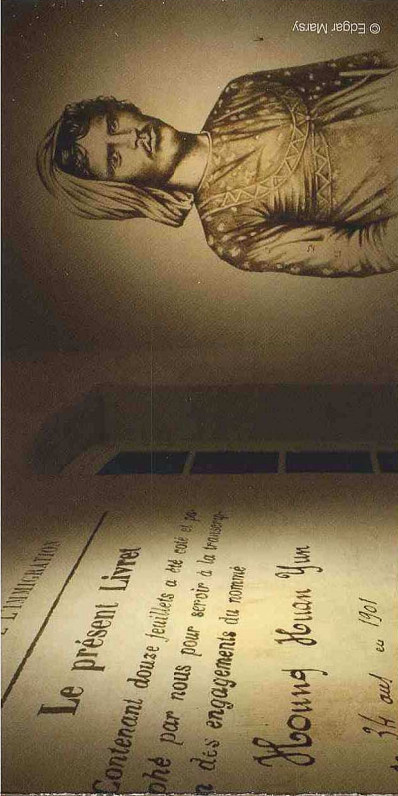
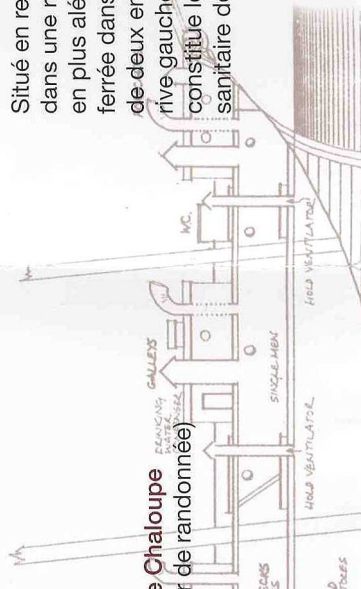

Des Chinois, des Annamites, sont introduits et engagés dans la partie de région venant de région contagieuses. C de traitements d sociale et leur fo

Une grande part de ces travailleu immigrants libre

la morte fut colorée en jaune et mit sur les bras des bananes vertes encore, afin qu'elle pût servir de lit de verdure très-coquet promenade dans le lazaret et dansaient en foule devant le

© Edgar Mersy